Ville de Gannat
la ville à la campagne !

Le Chardon à Gannat

Clap Ciné à St-Pourçain-sur-Sioule

Avec le soutien

PROGRAMME CINÉMA

DU 14 JAN. AU 10 FÉV. 2026

CLAP CINÉ - SAINT-POURÇAIN-SUR-SIOULE

DU 14 au 20 janvier	Ven. 16/01	Sam. 17/01	Dim. 18/01	Lun. 19/01
L'ÂME IDÉALE 1H38		18h		20h
LE CHANT DES FORÊTS 1H33		16h	20h	
AVATAR : DE FEU ET DE CENDRES 3H17 *avec avertissements*	20h	20h	16h	
Du 21 au 27 janvier	**Ven. 23/01**	**Sam. 24/01**	**Dim. 25/01**	**Lun. 26/01**
LA FEMME DE MÉNAGE 2H11 *interdit - 12 ans*	20h	20h	20h	
LA PIRE MÈRE AU MONDE 1H25	18h	17h30		18h
BOB L'ÉPONGE 1H28		15h30	16h	
MARSUPILAMI 1H39 *AVP*			18h	
Du 28 janvier au 3 février	**Ven. 30/01**	**Sam. 31/01**	**Dim. 01/02**	**Lun. 02/02**
SUR UN AIR DE BLUES 2H13		20h		20h
QUI BRILLE AU COMBAT 1H40		17h30	20h	
LA FEMME DE MÈNAGE 2H11 *interdit - 12 ans*	20h		17h30	
EN ROUTE ! 0H40		16h	16h	
Du 4 au 10 février	**Ven. 06/02**	**Sam. 07/02**	**Dim. 08/02**	**Lun. 09/02**
FATHER MOTHER SISTER BROTHER 1H50		18h		20h30
MA FRÈRE 1H52	17h30	20h30		15h45
ZOOTOPIE 2 1H47	20h			13h30 / 18h15

Retrouvez, sur certains films, des courts-métrages en avant-séance avec *Mèche courte*

MOSTER — Séance Spéciale — AVP : Avant-première

LE CHARDON - GANNAT

Du 14 au 20 janvier	Merc. 14/01	Jeu. 15/01	Ven. 16/01	Sam. 17/01	Dim. 18/01	Mar. 20/01
LA FEMME DE MÈNAGE 2H11 *interdit - 12 ans*	20h	20h		20h15	17h30	18h
LA PIRE MÈRE AU MONDE 1H25	18h	18h	20h	14h		
ZOOTOPIE 2 1H47	16h			18h	15h30	
LE CHANT DES FORÊTS 1H33	14h			15h45	20h	
L'AMOUR QU'IL NOUS RESTE 1H43			18h			16h
KOGIS, ENSEMBLE POUR SOIGNER LA TERRE 1H15						20h30
Du 21 au 27 janvier	**Merc. 21/01**	**Jeu. 22/01**	**Ven. 23/01**	**Sam. 24/01**	**Dim. 25/01**	**Mar. 27/01**
PARTIR UN JOUR 1H38				18h15	20h	
JE SUIS TOUJOURS LÀ 2H15	17h30					17h30
MIROIR N°3 1H26					18h	15h30
L'AGENT SECRET 2H40 *avec avertissements*	20h	17h				
SIRAT 1H54 *avec avertissements*			17h30	20h15		
UNE BATAILLE APRÈS L'AUTRE 2H42 *avec avertissements*			20h			
LE GATEAU DU PRÉSIDENT 1H42 *AVP - VO*						20h
THE MASTERMIND 1H50 *AVP - VO*		20h				
MARSUPILAMI 1H39 *AVP*					16h	
SUR UN AIR DE BLUES 2H13	15h		15h	15h45	13h30	
Du 28 janvier au 3 février	**Merc. 28/01**	**Jeu. 29/01**	**Ven. 30/01**	**Sam. 31/01**	**Dim. 01/02**	**Mar. 03/02**
AVATAR : DE FEU ET DE CENDRES 3H17 *avec avertissements*				20h	16h	
MA FRÈRE 1H52		18h		15h45	20h	20h
BOB L'ÉPONGE 1H28	18h			18h	14h	
QUI BRILLE AU COMBAT 1H40	16h	20h15				18h
ANACONDA 1H40	20h		18h			
LA FEMME DE MÉNAGE 2H11 *interdit - 12 ans*			20h			15h30
EN ROUTE ! 0H40	15h			14h		
Du 4 au 10 février	**Merc. 04/02**	**Jeu. 05/02**	**Ven. 06/02**	**Sam. 07/02**	**Dim. 08/02**	**Mar. 10/02**
L'AFFAIRE BOJARSKI 2H08	17h30		20h	17h30		17h30
ZOOTOPIE 2 1H47				15h30	18h	15h30
LE MAGE DU KREMLIN 2H25	20h	17h	15h	20h	20h	
28 ANS PLUS TARD : LE TEMPLE DES MORTS 1H50 *interdit - 16 ans*		20h				20h
FATHER MOTHER SISTER BROTHER 1H50	15h30		17h45			
MON VOISIN TOTORO 1H27					16h	

FESTIVAL TÉLÉRAMA

MOSTER — Séance Spéciale — Ciné-Goûter — Ciné-Seniors — AVP : Avant-première

LE CHARDON

Plein tarif (+ de 18 ans) : 7€
Réduit (-18 ans, étudiants, demandeurs d'emploi, personnes en situation de handicap) **et Ciné-Seniors** (les mardis) : 5,50€
Séance courte (moins d'une heure) : 4€
Ciné-Goûter : 5€
Carte d'abonnement tarif plein - 6 tickets : 35€
Carte d'abonnement tarif réduit - 6 tickets : 28€
Pass accès : 30€ la carte, puis 4€ à chaque séance (hors ballets et opéras)

Ballet/Opéra - Tarif plein : 25€
Ballet/Opéra - Tarif réduit (-25 ans, étudiants, demandeurs d'emploi, personnes en situation de handicap) **:** 20€

Salle classée Art et Essai, Labels "Jeune Public" & "Patrimoine et Répertoire"

1 bis, rue des Frères Degand 03800 Gannat
04 70 90 34 33
cinemalechardon@ville-gannat.fr
Facebook : @Ville de Gannat
www.ville-gannat.fr

CLAP CINÉ

Tarif plein : 6€
Réduit : 4€ (-18 ans, étudiants, demandeurs d'emploi, personnes en situation de handicap)
Carte d'abonnement tarif plein - 10 tickets : 40€

Le Théâtre se transforme en Cinéma
Salle classée Art et Essai, Label "Jeune Public"

Cour des Bénédictins 03500 Saint-Pourçain-sur-Sioule
07 87 80 52 65
directioncinema@ccspsl.fr
Facebook : @comcomSPSL
www.comcom-ccspsl.fr

Le Festival Télérama a été créé en 1998. Depuis 28 ans, l'AFCAE et Télérama organisent au mois de janvier le Festival Cinéma Télérama/AFCAE, en proposant dans les salles Art et Essai une sélection des 15 «meilleurs films de l'année», choisis par la rédaction du magazine, ainsi que le film Coup de Cœur des moins de 26 ans, au tarif de 4€ sur présentation du pass dédié à la manifestation. Depuis 9 ans, s'ajoutent à cette sélection des films présentés en avant-première, choisis en concertation avec l'AFCAE.

COUPS DE COEUR

Ma frère, *Comédie, 1h52*

De Lise Akoka, Romane Gueret
Avec Fanta Kebe, Shirel Nataf, Amel Bent

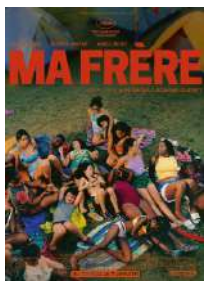

Shaï et Djeneba ont 20 ans et sont amies depuis l'enfance. Cet été-là, elles sont animatrices dans une colonie de vacances. Elles accompagnent dans la Drôme une bande d'enfants qui, comme elles, ont grandi entre les tours de la Place des Fêtes à Paris. À l'aube de l'âge adulte, elles devront faire des choix pour dessiner leur avenir et réinventer leur amitié.

La pire mère au monde, *Comédie, 1h25*

De Pierre Mazingarbe
Avec Louise Bourgoin, Muriel Robin, Florence Loiret

Louise de Pileggi, brillante substitut du procureur, a toujours eu des relations compliquées avec sa mère Judith qu'elle n'a pas vue depuis 15 ans. Quand elle se retrouve mutée au petit tribunal où Judith est greffière, Louise devient la cheffe de sa mère. Et pire encore : elles vont devoir collaborer dans une affaire à première vue banale, mais qui va mettre leurs nerfs à vif.

L'Âme Idéale, *Comédie, 1h46*

De Alice Vial I Par Alice Vial, Jean-Toussaint Bernard
Avec Jonathan Cohen, Magalie Lépine Blondeau, Florence Janas

Elsa, 40 ans, célibataire, a renoncé aux histoires d'amour. Un don un peu spécial la garde à distance des autres : elle peut voir et parler aux morts. Pourtant un soir elle rencontre Oscar qui lui fait espérer à nouveau que tout est possible. Mais au moment où elle commence enfin à tomber amoureuse, Elsa réalise que leur histoire n'est pas aussi réelle que ce qu'elle pensait…

La femme de ménage, *Thriller, 2h11*

Interdit - 12 ans
De Paul Feig
Avec Sydney Sweeney, Amanda Seyfried, Brandon Sklenar

En quête d'un nouveau départ, Millie accepte un poste de femme de ménage à demeure chez Nina et Andrew Winchester, un couple aussi riche qu'énigmatique. Ce qui s'annonce comme l'emploi idéal se transforme rapidement en un jeu dangereux, mêlant séduction, secrets et manipulations.

L'amour qu'il nous reste, *Drame, 1h49*

De Hlynur Palmason
AVec Saga Gardarsdottir, Sverrir Gudnason, Ida Mekkin Hlynsdottir

La trajectoire intime d'une famille dont les parents se séparent. En l'espace d'une année, entre légèreté de l'instant et profondeur des sentiments, se tisse un portrait doux-amer de l'amour, traversé de fragments tendres, joyeux, parfois mélancoliques. Un regard sensible sur la beauté discrète du quotidien et le flot des souvenirs qui s'égrènent au rythme des saisons.

Father Mother Sister Brother, *Comédie, Drame, 1h51*

De Jim Jarmusch
Avec Tom Waits, Adam Driver, Mayim Bialik

Father Mother Sister Brother est un long-métrage de fiction en forme de triptyque. Trois histoires qui parlent des relations entre des enfants adultes et leur(s) parent(s) quelque peu distant(s), et aussi des relations entre eux.

L'affaire Bojarski, *Drame, 2h08*

De Jean-Paul Salomé
Avec Reda Kateb, Sara Giraudeau, Bastien Bouillon

Jan Bojarski, jeune ingénieur polonais, se réfugie en France pendant la guerre. Il y utilise ses dons pour fabriquer des faux papiers pendant l'occupation allemande. Après la guerre, son absence d'état civil l'empêche de déposer les brevets de ses nombreuses inventions et il est limité à des petits boulots mal rémunérés… Jusqu'au jour où un gangster lui propose d'utiliser ses talents exceptionnels pour fabriquer des faux billets.

Sur un air de Blues, *Comédie musicale, Drame, 2h13*

De Craig Brewer
Avec Hugh Jackman, Kate Hudson, Ella Anderson

Basé sur une histoire vraie, Hugh Jackman et Kate Hudson incarnent deux musiciens fauchés qui redonnent vie à la musique de Neil Diamond en formant un groupe lui rendant hommage.

LE TOP 10 FILMS 2025
DE VOTRE ÉQUIPE CINÉMA

1. Sirat
2. On vous croit
3. Le secret des mésanges
4. Je suis toujours là
5. En première ligne
6. Ballerina
7. Des preuves d'amour
8. En boucle
9. La petite dernière
10. Une bataille après l'autre

MENTIONS SPÉCIALES
ILS NE SONT PAS DANS LE TOP MAIS ON LES A ADORÉS

1. Mickey 17
2. Nino
3. Zootopie 2
4. Bugonia
5. La venue de l'avenir
6. Dossier 137

SÉANCE SPÉCIALE CINÉSCOPE

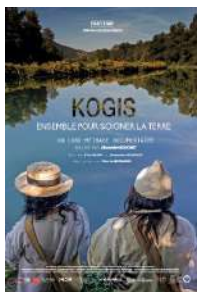

Kogis, ensemble pour soigner la Terre, Documentaire, 1h15
De Alexandre Bouchet

Cinq sages de la communauté des amérindiens Kogis de Colombie arrivent en Europe. Ils parcourent le Rhône, de sa source glaciaire en Suisse jusqu'à son delta en Camargue. Leur sagesse ancestrale, combinée aux méthodes scientifiques actuelles, révèle des solutions novatrices pour restaurer l'équilibre naturel du fleuve. Cette rencontre entre savoirs traditionnels et modernes trace une voie originale pour la protection des écosystèmes et la préservation de l'environnement.

TOUS LES FILMS

Bob l'éponge : un pour tous, tous pirates !, *Animation, Aventure, Comédie, Famille, 1h28*
De Derek Drymon

Bien décidé à prouver à M. Krabs qu'il est désormais un grand garçon, Bob se lance sur les traces du légendaire Hollandais Volant, un redoutable pirate fantôme. Cap sur une épopée déjantée, entre fous rires, frissons et péripéties sous-marines, jusque dans les abysses les plus mystérieux de l'océan.

Marsupilami, *Aventure, Comédie, Famille, 1h39* ***A partir de 6 ans***
De Philippe Lacheau
Avec Philippe Lacheau, Jamel Debbouze, Tarek Boudali

Pour sauver son emploi, David accepte un plan foireux : ramener un mystérieux colis d'Amérique du Sud. Il se retrouve à bord d'une croisière avec son ex, son fils et son collègue dont il se sert pour transporter le colis à sa place. Tout dérape lorsque ce dernier l'ouvre accidentellement...

SÉANCE EN AVANT PREMIÈRE
DIMANCHE 25 JANVIER - 16H À GANNAT
DIMANCHE 25 JANVIER - 18H À SAINT POURÇAIN

Zootopie 2, *Animation, Aventure, Comédie, Famille, 1h47* ***A partir de 6 ans***
De Byron Howard, Jared Bush I Par Jared Bush
Avec Marie-Eugénie Maréchal, Ginnifer Goodwin, Alexis Victor

On retrouve le duo de choc formé par les jeunes policiers Judy Hopps et Nick Wilde, qui, après avoir résolu la plus grande affaire criminelle de l'histoire de Zootopie, découvrent que leur collaboration n'est pas aussi solide qu'ils le pensaient. Leur partenariat sera soumis à rude épreuve lorsqu'ils devront éclaircir un nouveau mystère et s'engager sur la piste d'un serpent fraîchement arrivé dans la cité animale…

En Route !, *Animation, Famille, 0h40*
A partir de 3 ans
De Alexei Mironov, Yuliya Matrosova, Harutyun Tumaghyan

Qu'il est bon de parcourir le monde ou simplement découvrir son environnement… Ici ou là, nos petits aventuriers : une charmante escargote, une fratrie de lapereaux, un jeune dragon, deux sœurs hermines, un agneau dans les nuages, et un petit garçon vont cheminer, naviguer, explorer et s'entraider. Chaque jour est un nouveau chemin pour grandir, s'émerveiller et s'ouvrir au monde.

Qui brille au combat, *Drame, 1h40*
De Joséphine Japy
Avec Mélanie Laurent, Pierre-Yves Cardinal, Sarah Pachoud

Qui Brille au Combat est le sens étymologique du prénom Bertille, la plus jeune des deux sœurs de la famille Roussier, atteinte d'un handicap lourd au diagnostic incertain. La famille vit dans un équilibre fragile autour de cet enfant qui accapare les efforts et pensées de chacun, et qui pourrait perdre la vie à tout moment. Chacun se construit, vit comme il peut.

Anaconda, *Aventure, Comédie, 1h40*
De Tom Gormican
Avec Paul Rudd, Jack Black, Steve Zahn

Doug et Griff sont amis d'enfance et partagent depuis toujours un rêve un peu fou : réaliser leur propre remake de leur film préféré, le cultissime ANACONDA. En pleine crise de la quarantaine, ils décident enfin de se lancer, et se retrouvent à tourner en plein cœur de l'Amazonie.

Le mage du Kremlin, *Thriller, 2h25*
De Olivier Assayas
Avec Paul Dano, Jude Law, Alicia Vikander

Dans les années 1990, l'URSS s'effondre. Dans le tumulte d'un pays en reconstruction, un jeune homme à l'intelligence redoutable, Vadim Baranov, trace sa voie. D'abord artiste puis producteur, il devient le conseiller officieux d'un ancien agent du KGB promis à un pouvoir absolu, Vladimir Poutine. Plongé au cœur du système, Baranov devient un rouage central de la nouvelle Russie.

28 ans plus tard : Le temple des morts, *Epouvante-horreur, 1h50*
Interdit - 16 ans
De Nia DaCosta
Avec Raph Fiennes, Alfie Williams, Jack O'Connell

Le docteur Kelson noue une relation aussi troublante qu'inattendue dont les répercussions sont susceptibles de bouleverser notre monde. De l'autre côté, la rencontre entre Spike et Jimmy Crystal tourne au cauchemar.

Avatar : de feu et de cendres, *Action, Fantastique, Science Fiction, 3h17*
De James Cameron
Avec Sam Wothington, Zoe Saldana, Sigourney Weaver

Le troisième volet de la saga Avatar ramènera les spectateurs sur Pandora pour une nouvelle aventure immersive aux côtés du Marine devenu leader Na'vi, Jake Sully, de la guerrière Na'vi Neytiri et de leur famille.

LES FILMS

TOP 10 FILMS 2025 DES SPECTATEURS

1. Une bataille après l'autre
2. Zootopie 2
3. Vie privée
4. Un simple accident
5. Tardes de soledad
6. Sirat
7. La chambre de Mariana
8. La Venue de l'Avenir
9. Escape from the 21st century
10. Bridget Jones : Folle de lui

Le résultat correspond à la moyenne des votes spectateurs.
Merci pour votre participation.

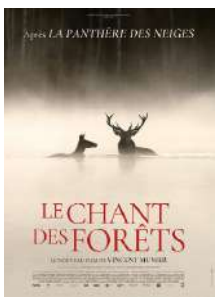

Le chant des fôrets, *Documentaire, 1h33*
De, Par et AVec Vincent Munier

Après La Panthère des neiges, Vincent Munier nous invite au coeur des forêts des Vosges. C'est ici qu'il a tout appris grâce à son père Michel, naturaliste, ayant passé sa vie à l'affut dans les bois. Il est l'heure pour eux de transmettre ce savoir à Simon, le fils de Vincent. Trois regards, trois générations, une même fascination pour la vie sauvage. Nous découvrirons avec eux cerfs, oiseaux rares, renards et lynx… et parfois, le battement d'ailes d'un animal légendaire : le Grand Tétras.

Séance suivie d'un temps d'échange avec l'asso ciation ASNA dimanche 18 janvier à 20h au ciném Le Chardon.

SÉANCE SPÉCIALE VIDÉOCLUB

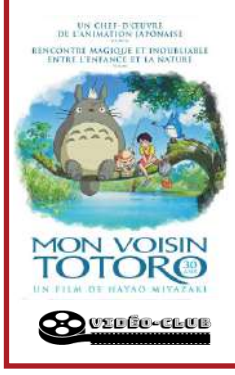

Mon voisin Totoro, *Animation, 1h27* ***Séance patrimoine - 1999***
De Hayao Miyazaki
Avec Chika Sakamoto, Noriko Hidaka, Shigesato Itoi

Deux petites filles, Mei et Satsuki, viennent s'installer avec leur père dans une grande maison à la campagne afin de se rapprocher de l'hôpital où séjourne leur mère. Elles vont découvrir l'existence de leurs nouveaux voisins, invisible aux yeux des autres humains, des créatures merveilleuses, mais très discrètes : Grand Totoro, Moyen Totoro et Petit Totoro.

SWTIE SET

SEMAINE SPÉCIALE TÉLÉRAMA

Partir un jour, *Comédie dramatique, 1h38*
De Amélie Bonnin
Avec Juliette Armanet, Bastien Bouillon, François Rollin

Céline attend l'arrivée de son premier enfant. Mais elle n'est pas enceinte. Dans trois mois, c'est Nadia, sa femme, qui donnera naissance à leur fille. Sous le regard de ses amis, de sa mère, et aux yeux de la loi, elle cherche sa place et sa légitimité.

Je suis toujours là, *Drame, Thriller, 2h15*
De Walter Salles
Avec Fernanda Torres, Fernanda Montenegro, Selton Mello

Rio, 1971, sous la dictature militaire. La grande maison des Paiva, près de la plage, est un havre de vie, de paroles partagées, de jeux, de rencontres. Jusqu'au jour où des hommes du régime viennent arrêter Rubens, le père de famille, qui disparait sans laisser de traces. Sa femme Eunice et ses cinq enfants mèneront alors un combat acharné pour la recherche de la vérité...

Une bataille après l'autre, *Action, Comédie, Drame, 2h42*
De Paul Thomas Anderson
Avec Leonardo DiCaprio, Sean Penn, Chase Infiniti

Ancien révolutionnaire désabusé et paranoïaque, Bob vit en marge de la société, avec sa fille Willa, indépendante et pleine de ressources. Quand son ennemi juré refait surface après 16 ans et que Willa disparaît, Bob remue ciel et terre pour la retrouver, affrontant pour la première fois les conséquences de son passé…

L'agent secret, *Drame, Policier, 2h40*
De Kleber Mendonça Filho
Avec Wagner Moura, Gabriel Leone, Maria Fernanda Candido

Brésil, 1977. Marcelo, un homme d'une quarantaine d'années fuyant un passé trouble, arrive dans la ville de Recife où le carnaval bat son plein. Il vient retrouver son jeune fils et espère y construire une nouvelle vie. C'est sans compter sur les menaces de mort qui rôdent et planent au-dessus de sa tête…

SEMAINE SPÉCIALE TÉLÉRAMA

Sirat, *Drame, 1h54*
De Oliver Laxe
Avec Sergi Lopez, Bruno Nunez Arjona, Richard Bellamy

Au cœur des montagnes du sud du Maroc, Luis, accompagné de son fils Estéban, recherche sa fille aînée qui a disparu. Ils rallient un groupe de ravers en route vers une énième fête dans les profondeurs du désert. Ils s'enfoncent dans l'immensité brûlante d'un miroir de sable qui les confronte à leurs propres limites.

Miroirs no 3, *Drame, 1h26*
De Christian Petzold
Avec Paula Beer, Barbara Auer, Matthias Brandt

Lors d'un week-end à la campagne, Laura, étudiante à Berlin, survit miraculeusement à un accident de voiture. Physiquement épargnée mais profondément secouée, elle est recueillie chez Betty, qui a été témoin de l'accident et s'occupe d'elle avec affection. Peu à peu, le mari et le fils de Betty surmontent leur réticence, et une quiétude quasi familiale s'installe. Mais bientôt, ils ne peuvent plus ignorer leur passé, et Laura doit affronter sa propre vie.

AVEC DES AVANT-PREMIERES INÉDITES

Le gâteau du président, *Drame, 1h42*
De Hasan Hadi
Avec Baneen Ahmad Nayyef, Sajad Mohamad Qasem, Waheed Thabet Khreibat

Dans l'Irak de Saddam Hussein, Lamia, 9 ans, se voit confier la lourde tâche de confectionner un gâteau pour célébrer l'anniversaire du président. Sa quête d'ingrédients, accompagnée de son ami Saeed, bouleverse son quotidien.

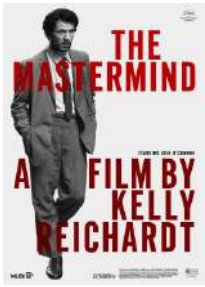

The Mastermind, *Policier, 1h50*
DeKelly Reichardt
Avec Josh O'Connor, Alana Haim, John Magaro

Massachussetts, 1970. Père de famille en quête d'un nouveau souffle, Mooney décide de se reconvertir dans le trafic d'œuvres d'art. Avec deux complices, il s'introduit dans un musée et dérobe des tableaux. Mais la réalité le rattrape : écouler les œuvres s'avère compliqué. Traqué, Mooney entame alors une cavale sans retour.

SWTIE SET